VISŲ ŠALIŲ PROLETARAI, VIENYKITĖS!

TAIKUS ATOMAS

IGNALINOS ATOMINĖS ELEKTRINĖS PARTINIO, LKJS, PROFSĄJUNGOS KOMITETŲ IR ADMINISTRACIJOS ORGANAS

Laikraštis įkurtas 1988 m. birželio 28 d. * Nr. 5 (5) * 1988 m. rugsėjo 6 d. * Antradienis * Kaina 1 kap.

Persitvarkymo etapai

JIE — PIRMIEJI

IAE žinomi du precedentai iniciatyvos „iš apačios". KMP laboratorijos ŠAMP ir greitosios medicininės pagalbos vairuotojų brigada ATŪ. Abiem atvejais — tai darbas su mažesniu darbuotojų skaičiumi.

Jų šešiolika. Brigadininkas — DKT ATŪ pirmininkas Jurijus Antuganovas. Tai jiems, kilo mintis — laike atostogų, ligos, dirbti be pakaitinių vairuotojų. Kokiu būdu?

Sniečkuje vienu metu dirba keturios greitosios pagalbos mašinos (viso jų—8), iš jų viena—IAE medpunkte. Tokia mūsų reikmė, remiantis Sveikatos apsaugos ministerijos leidžiamomis normomis: kiekvienai 10 tūkst. gyventojų — viena mašina.

Darbo laiko resursas šių keturių mašinų sudaro 35040 valandų į metus. ATŪ ekonominė tarnyba paskaičiavo, kad tokio valandų resurso išdirbiui, įskaitant atostogas, remontą, būtino poilsio tarp pamainų, reikalinga 20 vairuotojų. Taip ir dirbo iki praeitų metų pavasario Keturios mašinos garaže, kitos —dirba.

Pirmuoju motyvu Antuganovo brigadai buvo: kiekvienai mašinai griežtai paskirti vairuotoją, atsakingus už jos techninį stovį. Reikėjo 16 žmonių (po du pakaitinius vienai mašinai). Ar gali jie išsiversti be papildomų pakaitinių?

Ekonomistų paskaičiavimai atlikti normaliam metiniam vieno vairuotojo darbo laiko mokos fondui: 2081,9 val.

Šešiolika vairuotojų, aprūpinę metinį laiko resursą 35040 val., kiekvienas dirba po 2190 val. į metus (pasidalijo 35040 val. į 16). Tai beveik po vieną papildomą pamainą į mėnesį.

Savo susirinkime brigada priėmė sprendimą atsisakyti nuo keturių pakaitinių. Sudarė darbų, atostogų grafikus, atostogas paskirstė pradedant balandžiu ir užbaigiant lapkričiu. Kiekvienas dirba į mėnesį po 180—192 valandas, atostogų meto laikotarpiu, kada faktiškai brigadoje 14 vairuotojų, daugiausia po 216 valandų.

Reikia pasakyti, kad šis pirmas etapas — vairuotojų priskyrimas mašinoms — įdiegtas gerai. Brigada gerai gaudavo mėnesinį valandinį atlyginimą. O tai, kad darbo valandų skaičius padidėjo, išaugo ir atlyginimas.

Vienok, kad MSD-136 greitąjai pagalbai reikia 20 vairuotojų, nieks neneigė. Tikslūs buvo ekonomistų paskaičiavimai. Visą reikalaujamą darbų apimtį mūsų brigada vykdė, nesunaudojant viso darbo užmokesčio fondo, skirto dvidešimčiai žmonių. Įmonės kasoje kiekvieną mėnesį vidutiniškai likdavo 200 rub.

Praeitą mėnesį ir ši netvarka jau likviduota. Fondų skirtumas už liepos mėn. brigadai išmokėtas.

Tikriausiai neatsiras tų, kurie būtų prieš elektrinės administraciją, teisingai nusprendusią vairuotojų eksperimentui duoti „taip". Taip, tegul papildomu darbu, tačiau problema išspręsta.

Išaugo atlyginimas, geresnė mašinų remonto kokybė. Socialiniu požiūriu brigada tapo sutelktu, patikimu kolektyvu.

Vienok, brigada tvirtai nejsitikinusi, kad rytoj eksperimentas nebus nutrauktas.

Antuganovo brigadai pusantrų metų. Yra remonto problemų, yra ir kitų, tik garažo viršininkui nereikia kontroliuoti vairuotojų, todėl, kad savistovumas ir atsakingumas neatskiriami.

T. VIŠNEVECKAJA

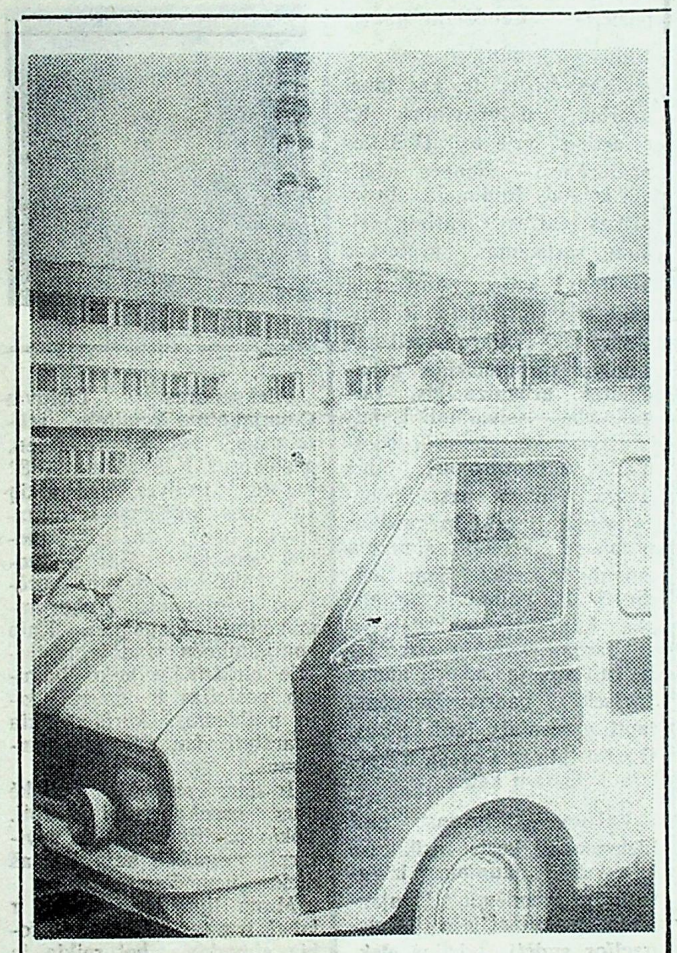

Nuotraukoje: vairuotojas I. Ivanovas.
N. BULOCHOVO nuotr.

PRIE VALDYMO PULTO

Rugpjūtyje pagaminta 1071, 8 mln. kWh energijos, planas — 980 mln. kWh.

Aštuonių mėnesių išdirbis sudaro 8910 mln. kWh, faktiškai pagaminta 9617,9 mln. kWh. (107,9 proc.).

Plano viršijimas paaiškinamas tuo, kad pirmojo energijos bloko sustabdymas perkeltas penkiomis dienomis išplėstiniam einamajam remontui.

Rugsėjo mėnesio elektros energijos gamybos planas sudaro 1200 mln. kWh. Faktiškai, antrasis blokas, dirbantis leistinu galingumu 1250 MW, gali pagaminti tik apie 900 mln. kWh. Nežiūrint į laukiamą plano neįvykdymą rugsėjo mėn., devynių mėnesių planas bus įvykdytas aštuonių mėnesių viršijimo sąskaita.

Metų ir IV ketvirčio planas gali būti įvykdytas tiktai laikantis sekančių sąlygų:

1. Pirmojo ir antrojo energijos blokų darbas be sustabdymų ir iškrovimų.
2. Pravedant pirmojo bloko PKR įvykdyti visus darbus, būtinus bloko galingumo pakėlimui iki 1250 MW.
3. Žymus pirmojo energijos bloko PKR ir antrojo bloko PIR remonto laiko suglaustumas.

IAE administracija nasiuntė TSRS AEM ministro vardu laišką, kuriame prašoma 1988 metams sumažinti planą, t. y. 440 mln. kWh, kurių nepagamins antrasis energijos blokas ryšium su jo galingumo sumažinimu. Atsakymas kol kas negautas.

Praėjusią savaitę antrasis energijos blokas dirbo be sustabdymų ir iškrovimų.

Dėl antrojo energijos bloko sustabdymo yra Ignalinos AE operatyvinio personalo kaltė, neužtikrinusio hidrosmūgių išvengimo perjungiant režimus.

Viso rugpjūčio mėn. dėl sustabdymo ir iškrovimo negauta 135,8 mln. kWh.

Vakar, 0 val. 56 min., įsijungus automatinei apsaugai, antrasis energijos blokas sustabdytas dėl kilusio gaisro kabeliniame aukšte.

Gaisras likviduotas.

* * *

Per laikotarpį nuo 1988 m. rugpjūčio 26 d. iki rugsėjo 1 d. išmetamų į atmosferą radioaktyvių medžiagų inertinės radioaktyvios dujos sudarė 8,5 proc. nuo normos, ilgaamžių radionuklidų — 0,8 proc., jodo—131 —27,35 proc.

Gama spindulių dozės stiprumas Sniečkaus gyvenvietėje sudarė 8,0: 12 mikro R/val.

Kviečiame į FTM

Tęsiamas klausytojų priėmimas į atidaromą Sniečkuje fizikos techninę mokyklą (FTM) — filialą analogiškos mokyklos prie Obninsko atominės energetikos instituto (AEI).

Visų pirma, mes norime mokyklos klausytojų tarpe matyti dirbantį jaunimą, ypač jaunuolius, norinčius studijuoti atominių elektrinių fakultete. Fakultetas ruošia specialistus sekančių krypčių: branduolinių energetinių įrengimų (BEĮ) eksploatavimas; projektavimas, eksploatavimas KP ir AE sistemų automatika; AE įrengimų montavimas, derinimas ir remontas; techninė medžiagų diagnostika ir BEĮ įrengimai; AE fizikos-chemijos procesai; branduolinių reaktorių parengimas, tyrimas ir eksploatavimas; branduolinis ir radiacinis BEĮ saugumas.

AEI kibernetikos fakultetas ruošia inžinierius-sistemotechnikus, inžinierius-matematikus specialybėms: valdymo sistemos automatizavimas; elektroninės skaičiavimo mašinos; taikomoji matematika.

Mokslas šiuose fakultetuose reikalauja solidaus fizikos-matematikos pasiruošimo. Pakelti jų lygį ir kviečia mūsų mokykla.

FTM mokslas trunka 9 mėnesius: 11-jų klasių moksleiviams ir jaunimui, baigusiam mokyklą anksčiau.

Jeigu susirinks reikiamas skaičius norinčių 10—ų klasių moksleivių tarpe, mes mokysime juos remiantis dvejų metų mokymo programą.

Darbui FTM priimami specialistai, praėję atestaciją AEI ir patvirtinti Instituto vadovybės. Užsiėmimai vyks vakarais antrosios vidurinės mokyklos patalpose tris kartus į savaitę po 3 val. FTM klausytojai, norintys mokytis kitose šalies aukštosiose mokyklose, priimami bendra tvarka.

Ignalinos AE suteikta po 1 lengvatinę vietą Maskvos energetikos institute ir Leningrado politechnikos institute, tačiau 1988 m. iš Sniečkaus nieks šia lengvata nepasinaudojo. Tikimės, kad mūsų 1989 metų abiturientai užpildys šias vakansijas.

FTM mokymas apmokamas. Mokslą numatoma pradėti rugsėjo 15 d. Dominančiais klausimais kreiptis telef. 31—432 darbo valandomis nuo 18 iki 20 val.

Kviečiame mokytis į FTM!

J. TATARENKA
Obninsko AEI FTM filialo vadovas

Rinkimai elektroceche

VYKSTA ATASKAITINĖ-RINKIMINĖ KAMPANIJA

Praėjusį ketvirtadienį elektroceche įvyko pirmasis susirinkimas, kuriame demokratiniu būdu išrinktas cecho partinis biuras.

Rinkimai pravesti po tradicinio partinio biuro sekretoriaus pranešimo ir partinio biuro darbo įvertinimo už laikotarpį.

Anksčiau pravestame EC partiniame susirinkime apsvarstė narių į partinį biurą kandidatūras ir sudarė sąrašą iš septyniolikos žmonių. Reikėjo iš pasiūlytų kandidatų išrinkti septynis. Buvo manoma, kad reikės balsuoti kelis turus, nes dalis kandidatų galėjo nesurinkti daugiau kaip 50 proc. balsų (to reikalauja instrukcija). Tačiau jau pirmame etape būtiną balsų skaičių surinko šeši žmonės. Todėl susirinkimas nutarė papildomo turo neorganizuoti, o pakeisti biuro sudėties skaičių iš septynių į šešis.

Atsižvelgiant į partinio susirinkimo nuomonę, EC partinis biuras pirmajame savo posėdyje išrinko sekretoriumi DTVT meistrą V. Arsijenką. Kandidatu į elektrinės partinį komitetą išrinktas DTVT meistras A. Kočiurovas, o į rajono partijos komiteto narius — remonto tarnybos meistras A. Sitka.

NAUJOS KNYGOS

Rugpjūčio mėn. biblioteka gavo naujus leidinius:

1. „Radioaktyvaus saugumo normos NRB—76/87" ir „Darbo su radioaktyviais ir kitais jonizacinio spinduliavimo šaltiniais pagrindinės sanitarinės taisyklės OSP—72/87", trečias leidimas, pataisytas ir papildytas; Maskva, 1988 metai. 400 egzempliorių.

2. TSRS Darbo užmokesčio komiteto biuletenį Nr. 6, 1988 m., kuriame TSRS Darbo užmokesčio komiteto ir VPSCT sekretoriato Nutarimai 1988 m. kovo 2 d. Nr. 113 6—k4 „Dėl Nuostatų patvirtinimo atlaisvinamiems iš darbo, darbininkų ir tarnautojų įdarbinimo ir suteikiamų jiems lengvatų ir kompensacijų".

3. D. Rešetovas „Mašinų patikimumas" — M.: Aukštoji mokykla, 1988 m.

4. „Savivalda: nuo teorijos iki praktikos" — M.: Juridinė literatūra, 1988m.

5. A. Aksenenka „Vidūkiniai paskaičiavimai: atsakomybė ir rezultatų įvertinimas. Ekonominė analizė" — M.: Ekonomika, 1988 m.

6. „Personalo, aptarnaujančio valymo įrengimus ir vandens tiekimo į objektus pramonės įmonėse, skaičiaus normatyvas" — M.: Ekonomika, 1988 m.

7. „Materialinio skatinimo fondo efektyvaus panaudojimo rekomendacijos" — M.: Ekonomika, 1988 m.

8. J. Kazarinovas „Mikroprocesų ir mikro — ESM panaudojimas radiotechninėse sistemose" — M.: 1988 m.

9. V. Belogurovas „Jaunojo dažytojo žinynas" — M.: Aukštoji mokykla, 1988 m.

10. „Vieningos ESM sistemos personaliniai kompiuteriai" — M.: Finansai ir statistika, 1988 m.

L. KRUZILINA
bibliotekos vedėja

PENKIAS DIENAS SU ENERGIJA

DIRBO KOMJAUNIMO-JAUNIMO STOVYKLA „DYSNAI-88“, Į KURIĄ ATVYKO LENINGRADO, SMOLENSKO, KURSKO, ČERNOBYLIO IR IGNALINOS AE DELEGACIJOS.

◆ IAE diena. „Kariniai žaidimai“. „Baisus praporščikas“ A. Politovas, TC (centre) pripažintas pačiu išradingiausiu ir populiariausiu stovyklos dalyviu.

◆ Lydėjo, žadėjo...

◆ Geriausi stovyklos muzikantai: V. Nikonovas (DO ir STS), A. Jaskovas, A. Runovas (SAMP) — IAE (iš kairės į dešinę).

◆ „Kryžiaus žygis“. Savo „parapijiečius“ veda būsimosios stovyklos „Dysnai-89“ komisaras A. Golovičiukas (LAE).

◆ Kaip įdomu!

◆ „Misis RBMK - 88...“ (iš dešinės).

◆ Į kadrą tilpo beveik visi.

Krentant nuo šakelių lietaus lašams, į tarpumiškę su Leningrado numeriais įvažiavo autobusas. Visi susirinko, nėra ko daugiau jaudintis. Pirmosios komjaunimo-jaunimo atominių elektrinių stovyklos atidarymas įvyko. Pavyko ir pats stovyklos pravedimas, sėkmės atžvilgiu. Realizuota mūsų idėja — palaikyti kontaktus su jaunimu, dirbančiu atominėse elektrinėse su reaktoriais RBMK. Oficialiai (jeigu čia galima panaudoti šį išsireiškimą) KJS tikslas — gimininingų komjaunimo organizacijų socialistinio lenktyniavimo rezultatų suvedimas neformalioje aplinkoje. Tačiau reikalas ne vien tame. Esant asmeniniams kontaktams, žmonės gali išsiaiškinti labai daug — įrengimų darbą ir profesinį jaunimo mokymą, kaip sprendžiami socialiniai_buitiniai klausimai. Ir šios informacijos įgijimas padeda užimti aktyvią gyvenimišką poziciją sprendžiant gamybinius klausimus ir savo socialines teises. Ir, kas labai svarbu, dalyvavimas KJ priartina prie to. Iš šalies pažiūrėjus — žmonės užsiima keistais žaidimais: absurdiškas teatras ir karinių žaidimų sarkazmas, groteskas kryžiaus kelio, konkursai „Misteris“ ir „Misis“ ir daugelis kt. O iš tikrųjų veiksme žmogus tarpumiškėje, užkamuotas urbanizacijos, turi galimybę išsivaduoti iš sukaustymų komplekso (nepainioti su santūrumu), tapti laisvu vidaus pasaulio atžvilgiu ir jį ne taip gąsdina problema kalbėti šimtams žmonių ir kažką jiems įrodinėti. Ir, galbūt, svarbiausia, kad stovyklos dalyvių savitarpio santykių atmosfera (atrodo, ją sukurti mums pasisekė) padeda žmonėms tapti geresniais, jautresniais. O šitai taip reta mūsų laikais ir aukšta tam kaina.

Važiuoti į „Dysnus“ gali kiekvienas, kuris priklauso kategorijai „jaunimas“ ir neturintis „nuodėmių“ komjaunimo organizacijoje. Delegacijos sudėtį tvirtina elektrinės komjaunimo komitetas. T. y., visiškai nebūtina mokėti dainuoti, šokti ir t. t., reikia būti tik geru žmogumi. Štai ir viskas.

Žinote, aš galvojau, kad žliumbiama tik išvažiuojant iš pionierių stovyklos. O pasirodo, kad mes irgi jaučiame liūdesį, išsiskiriant su mažai pažįstamais, iš esmės, žmonėmis.

Įdomu — visą savaitę (mums pasisekė!..) lijo lietus, o prisiminimai patys šviesiausi. Ir noras vėl susitikti. Mes į tarpumiškę atvažiavome pirmieji, išvažiavome paskutiniais. Paskutinis žvilgsnis — ir mes greitai dingstame nelygiame kelyje, kurį apšviečia skaisti šeštadienio saulė.

A. BOLGAROVAS
stovyklos viršininkas

Nuotraukas paruošė
R. Nasevičiūtė

PO STOVYKLOS UŽDARYMO MINTIMIS, ĮSPŪDŽIAIS DALIJASI DELEGACIJŲ VADOVAI.

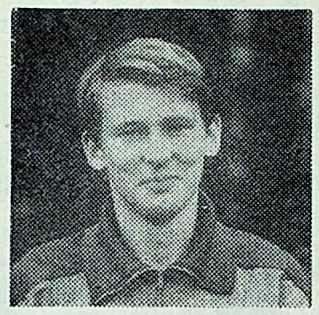

Aleksandras Listovas (komjaunimo komiteto sekretorius, LAE). Šiandien, pasibaigus KJS „Dysnai-88“ darbui, įrodyta, kad tokią Juk mes jaučiame informacijos badą, mažai žinome vieni kitus. Mes nežinome, kaip sprendžiami perėjimo prie naujų darbo apmokėjimų klausimai. Kaip komjaunimas vienoje ar kitoje elektrinėje laiko jaunimo pozicijas ir daugelį kitų problemų, kurias reikia svarstyti visų elektrinių jaunimui.

Ir dar, stovykla išmokė mus nesukaustytai dirbti. Tokio pasitikėjimo ir savitarpio pagalbos kaip čia, aš niekur nemačiau.

Mano linkėjimas: nors ir labai sunku organizuoti tokią stovyklą, bet reikia ją laikyti tradicine. Mes stengsimės joje visada dalyvauti.

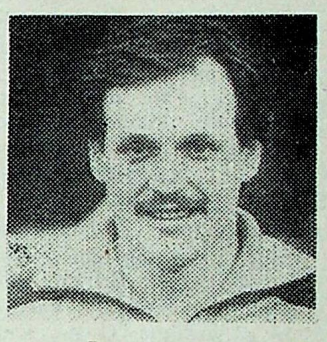

Ilgizas Ischakovas (komjaunimo komiteto narys, ČAE). Negaliu nesijaudinti: liko keletas minučių iki išvykimo iš KJS „Dysnai-88“. Liūdna. Su dideliu liūdesiu mes paliekame šią svetingą Lietuvos žemę.

Visą mūsų gyvenimo laiką čia galime charakterizuoti vienu žodžiu — puiku! Dėkojame IAE delegacijai, be jos didelių pastangų, kažin ar būtų buvę taip įdomu, linksma ir pamokoma! Svarbiausia, „Dysnai-88“ vyko didelės draugystės aplinkoje, kur kiekvienas su draugu galėjo pasidalinti viskuo, pradedant teatriniu rekvizitu ir baigiant pasirodymo programa. Dabar sunku tuoj pat pateikti detalų įvertinimą, tačiau išvada viena: stovykla bus tradicine. Tuo aš neabejoju. Iki susitikimo!

Eugenijus Čebesovas (VLKJS narys, SAE). Patiko! Man tai netikėta! Scenarijus ruošėme vaizdingus, teatrinius. O nuo paruošto namuose teko atsisakyti. Sekančiais metais būtinai atvažiuosiu! Pasistengsiu būti SAE delegacijos organizatoriumi. Linkėjimai: daugiau organizuoti priemonių, skirtų komjaunimo darbui.

Jurijus Kuvalovas (komjaunimo komiteto sekretorius, KAE), Suvedant komjaunimo-jaunimo stovyklos „Dysnai-88“ darbo rezultatus, mūsų delegacija pravedė pasitarimą. Mes manome, kad tokią stovyklą būtina pravesti kiekvienus metus, tai plečia gimininingų AE jaunimo akiratį, pasikeičiama darbo patirtimi. Mes žinome savo klaidas, į kurias būtina ateityje atkreipti dėmesį, o taip pat pateikti pasiūlymus stovyklos darbo pagerinimui.

Mano požiūriu, stovyklos darbas kiekvienam delegacijos nariui suteikia galimybę išreikšti savo sugebėjimus visose stovyklos pravedamose priemonėse, kas ir vyko visas šias penkias dienas. Tai leidžia suburti gerą kolektyvą, kuriam galima patikėti pravedamą darbą.

Truputį liūdna išvažiuoti, išsiskirti su naujais draugais, bet mes tikime, kad susitiksime sekančiais metais!

Vitalijus Ratušnas (komjaunimo komiteto sekretoriaus pavaduotojas, IAE). Draugystės atmosfera, savitarpio sutarimas vyravo „Dysnos“ tarpumiškėje, vykstant KJS „Dysnai-88“.

Visas penkias stovyklos darbo dienas jautėme ir įsitikinome, kad ją reikalinga organizuoti kiekvienais metais. Mes peržiūrėjome komjaunimo organizacijų darbo, socialinius, gamybinius klausimus. Mūsų delegacija kiekvieną dieną susitikdavo su kitų AE delegacijomis. Daug jėgų ir energijos reikėjo mūsų delegacijos nariams tam, kad visos KJS pravedamos priemonės būtų įdomios. Noriu padėkoti visiems delegacijos nariams už gerą KJS „Dysnai-88“ organizavimą ir pravedimą.

Suvedus socialistinio lenktyniavimo rezultatus komjaunimo organizacijos pasiskirstė vietomis sekančiai:
I v. — LAE; II v. — KAE; III v. — IAE; IV v. — SAE; V v. ČAE.

Redakcijos adresas: 234760, Lietuvos TSR Ignalinos rajonas, Sniečkus, Ignalinos atominė elektrinė tel. 29157. Laikraštis leidžiamas lietuvių ir rusų kalbomis antradieniais.

Iškilioji spauda. Formatas A-3. Apimtis — 0,25 spaudos lanko. Tiražas 200. Užsakymo Nr. 2595 Rinko ir spaudė Utenos spaustuvė: Utena, Komjaunimo, 33. Telefonas 54787. Indeksas 67311.

Redaktorė
O. BERIOZA